

taiseiue 自己紹介

サポーターズ エンジニア1on1面談イベント

2026/6/21

@taiseiue / id:taiseiue



自己紹介

- 上村太成
 - 京都産業大学 情報理工学部 (28卒)
- X or GitHub:
@taiseiue / id:taiseiue
- 最近ギターを買いました



目次

- 今までやってきたこと
 - いくつか作品を紹介/アウトプット/アルバイト等
- なりたいエンジニア像

今までやってきたこと

今までやってきたこと

182作品

64公開リポジトリ

10年間開発

コンピューターとの出会い



Macbookとの出会い



RaspberryPi(ただし 1 model A)

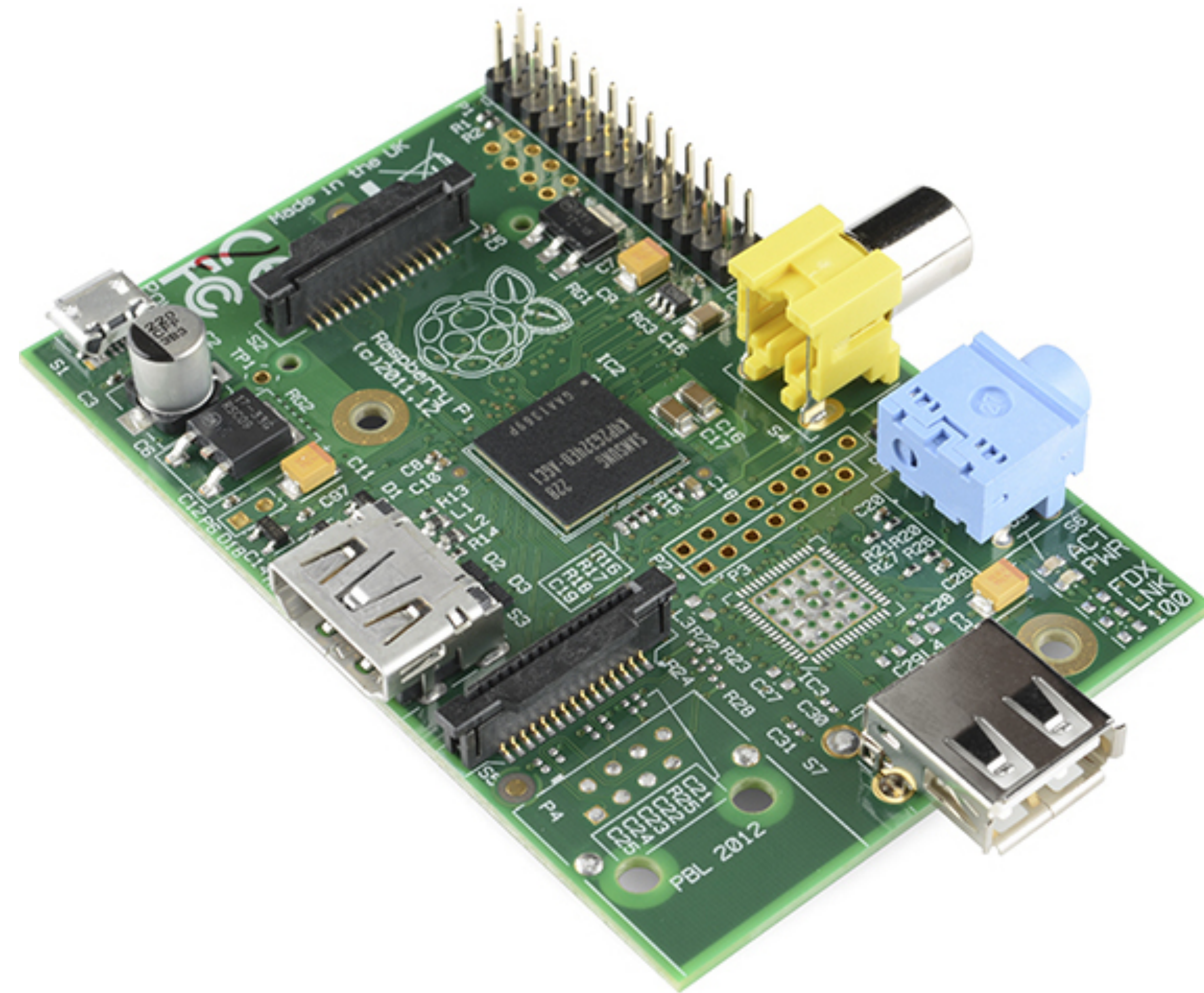

ブラウザ開発

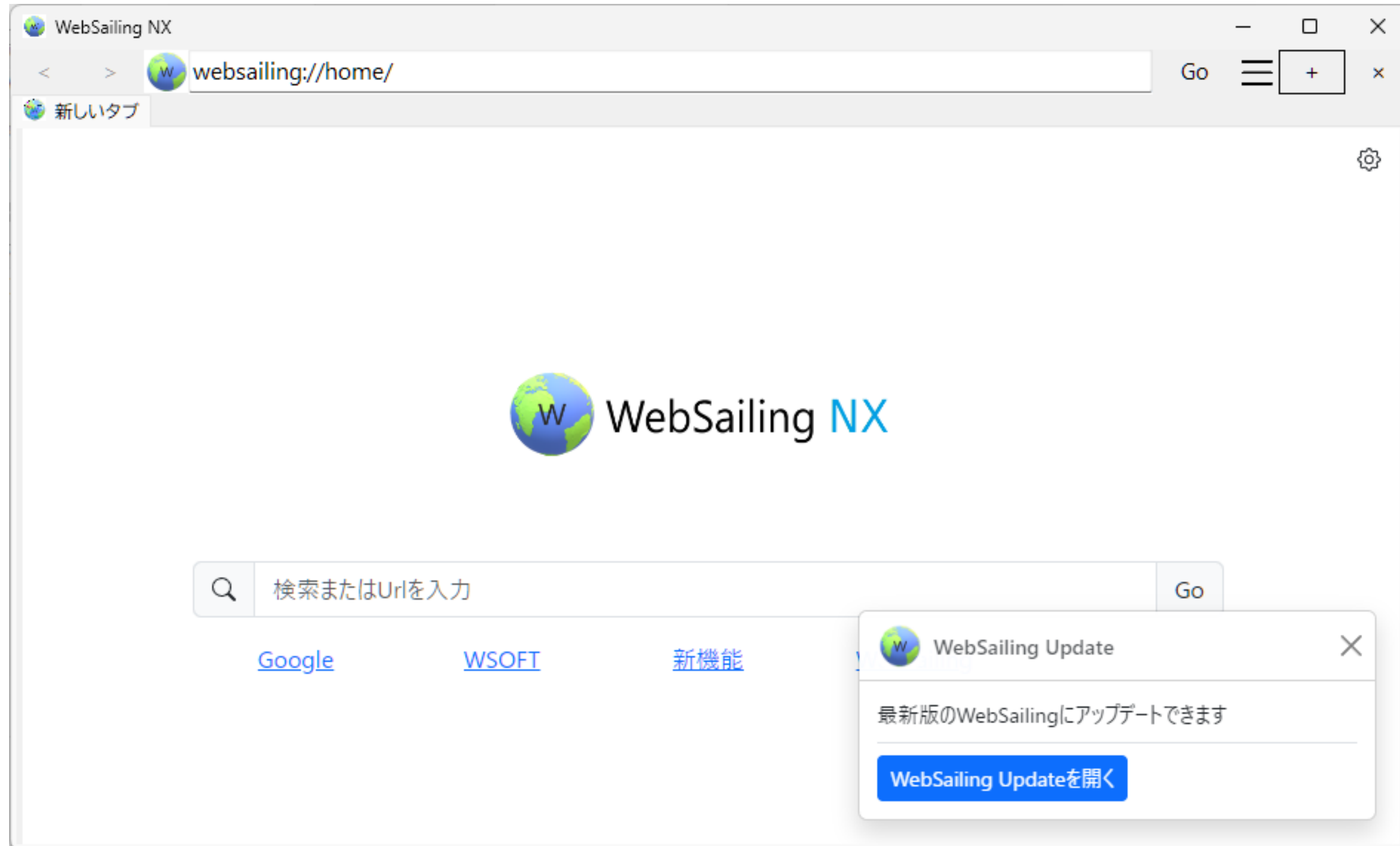

Glitnir計画

- WebSailingのレンダリングやタブ機能を使って、ネイティブアプリを作れば便利なのでは!
- HTML/CSSでデザインをやり、何かしらの方法でネイティブに作用する...



プログラミング言語開発

The screenshot shows the GitHub interface for the 'alicescript' repository. At the top, the repository name 'alicescript' is displayed with a 'Public' badge. The repository has 3 stars, 0 forks, and 0 watches. The main content area shows a file list with the following items:

File/Folder	Commit Message	Time
taiseiue	Update proposal.md	63b4529 · 2 years ago
.github/ISSUE_TEMPLATE	Update proposal.md	2 years ago
.gitignore	Initial commit	2 years ago
README.md	Update README.md	2 years ago

Below the file list, the 'README' section is visible, featuring the 'AliceScript' logo and the text 'Alice Script'. The logo is a blue circular graphic with a spiral pattern.

On the right side, the 'About' section provides details about the repository: 'The repo for the design of the AliceScript programming language'. It includes a link to 'a.wsoft.ws/alice', a 'programming-language' tag, and a list of repository statistics: 3 stars, 0 watching, and 0 forks. The 'Contributors' section lists one contributor: 'taiseiue Taisei Uemura'.

Shangri-la Studio

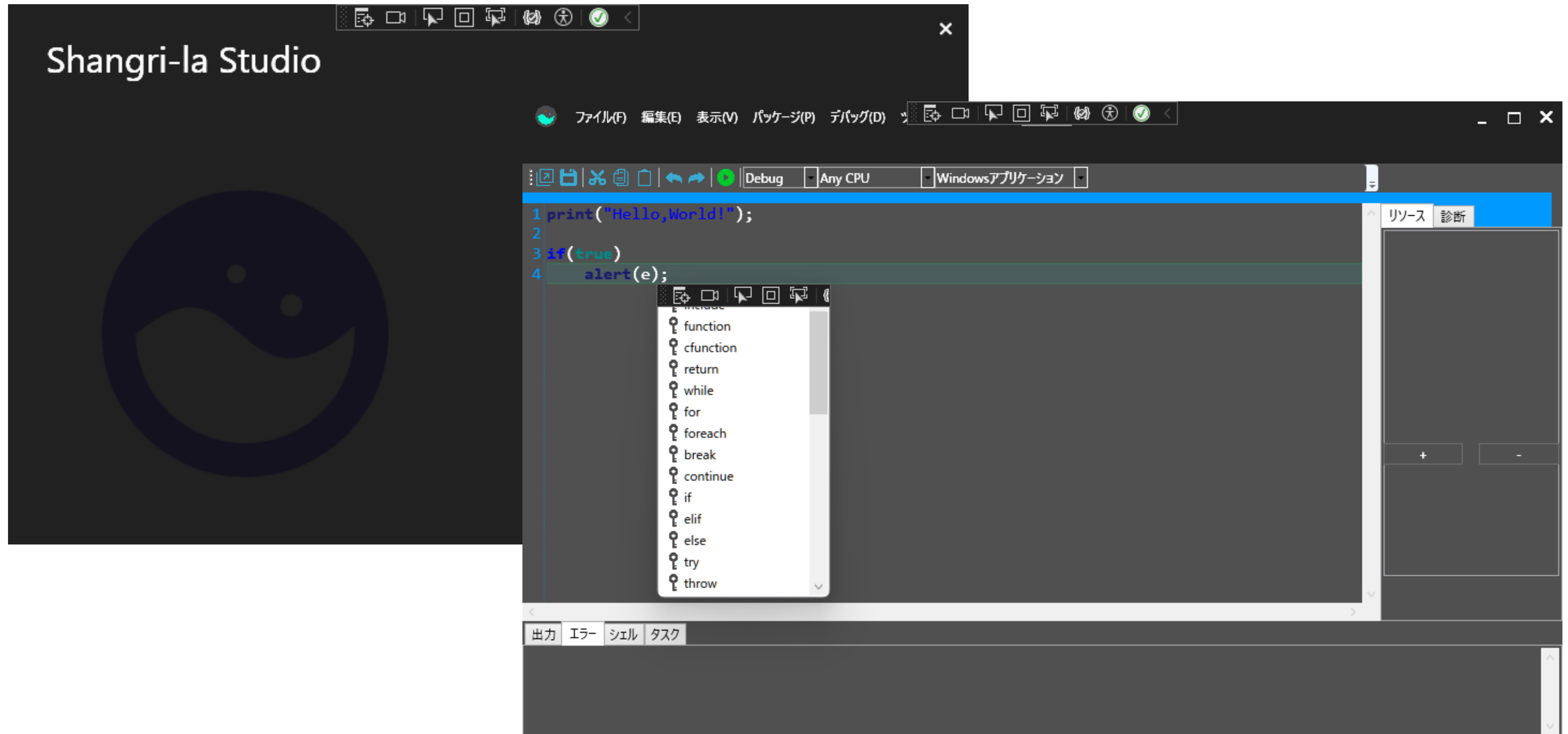

WSTube

- 学校のPCからYouTubeを閲覧できるようにした
- 異常に流行りYouTubeAPIを使った検索のレートリミットが頻繁に来るように
- 残り検索可能回数を表示してみんなでケチったり、APIをロードバランスするようにした

長きにわたりWSTubeをご利用いただき、ありがとうございました

WSTube 検索 NEXT Procyon

残り検索可能回数0回

検索対象 動画 チャンネル

並び替え 関連度順 セーフティー 標準 カテゴリ すべて



WSTube
WSTube 最後の動画

WSTube 最後に

WSOFTのWSTube、WSOFTアカウント、WebSailing、Typer、WSOFT Update、PlusLibraryはサービスを終了します。
WSTubeは、合計5000回以上動画が再生され、150人が利用しました。
1年半の間、ご利用いただきありがとうございました。

WSTube 時報を再生

ここをクリックすると、WSTubeで午後5時(検索制限リセット時間)を知らせる時報を再生します

WSTube 歴史

認証認可基盤:WSOFTアカウント

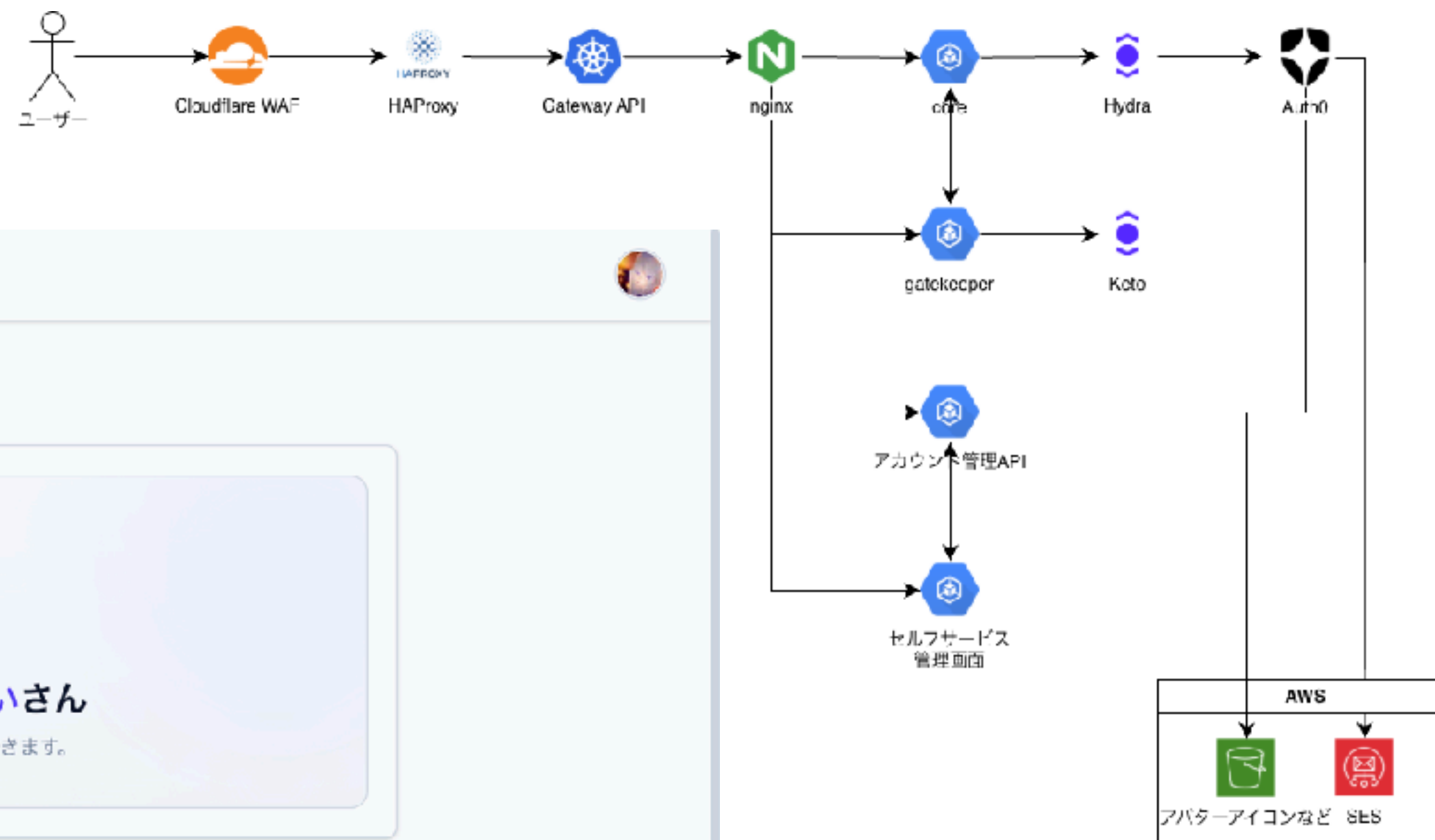

The screenshot shows the WSOFT account management interface. The main heading is "WSOFTアカウント". Below it, there is a user profile section with a circular profile picture and the text "おはようございます、たいさん" (Hello, Taisan) and "プロフィールやセキュリティ設定を管理できます。" (You can manage your profile and security settings). To the left, there is a navigation menu with options like "ホーム", "設定", "プロフィール設定", "アカウント設定", "ログイン設定", "アプリケーション", "開発者", "開発者向け設定", and "ログアウト". Below the profile section, there is a "設定" (Settings) section with a sub-heading "よく使う設定カテゴリを選択してください。" (Please select the category of settings you use often). The settings are organized into four categories: "アプリケーション" (Applications), "プロフィール" (Profile), "アカウント" (Account), and "ログイン" (Login). Each category has a brief description and a "開く" (Open) link. At the bottom, there is a "Release 0.1.131" section with a "Soft" label, a "What's Changed" section listing updates, and a "How to Release" section with instructions. A "Release 0.1.130" section is also visible at the bottom.

Directファイル便Gost



自宅サーバー:ガリレオシステム

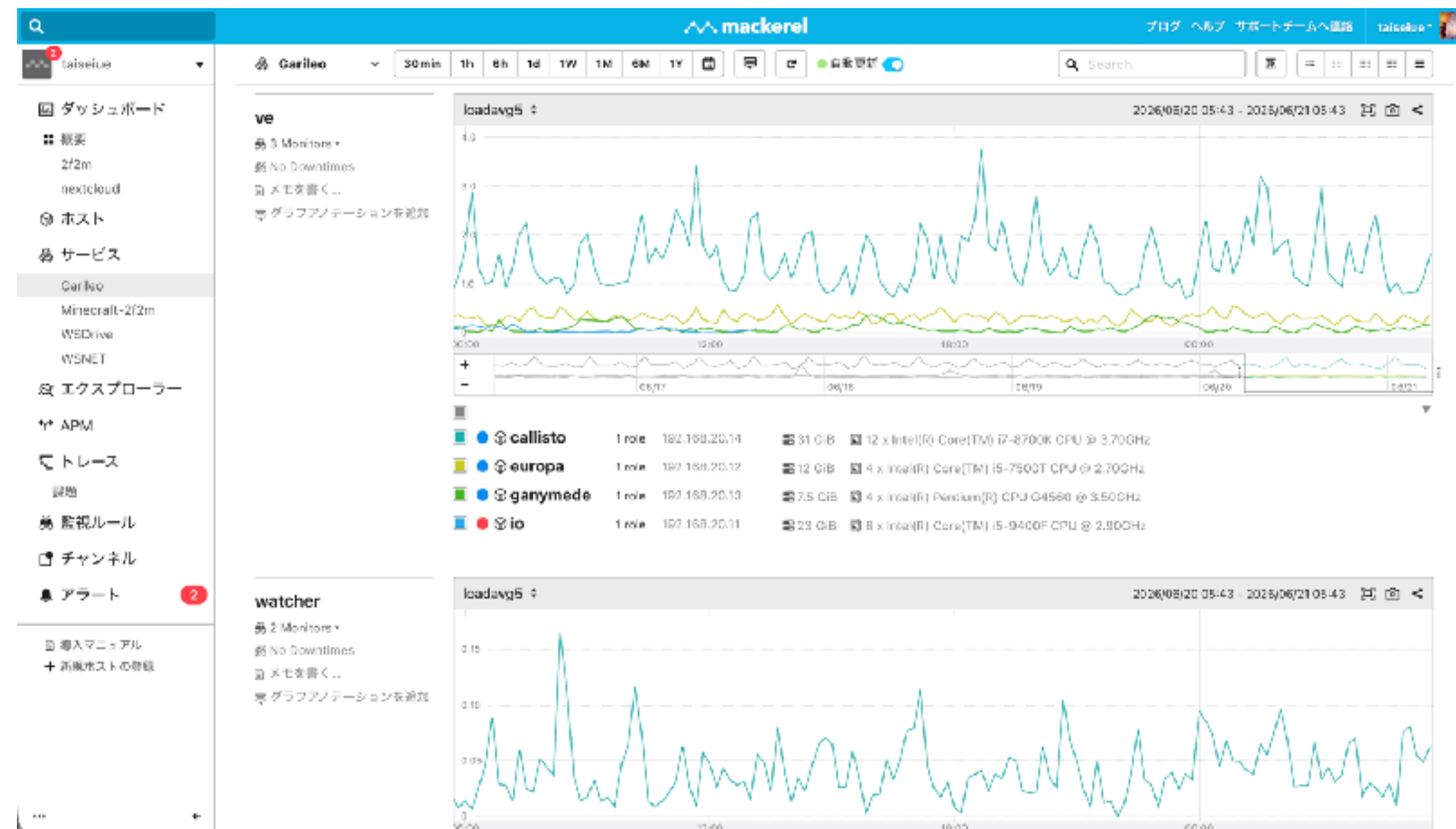
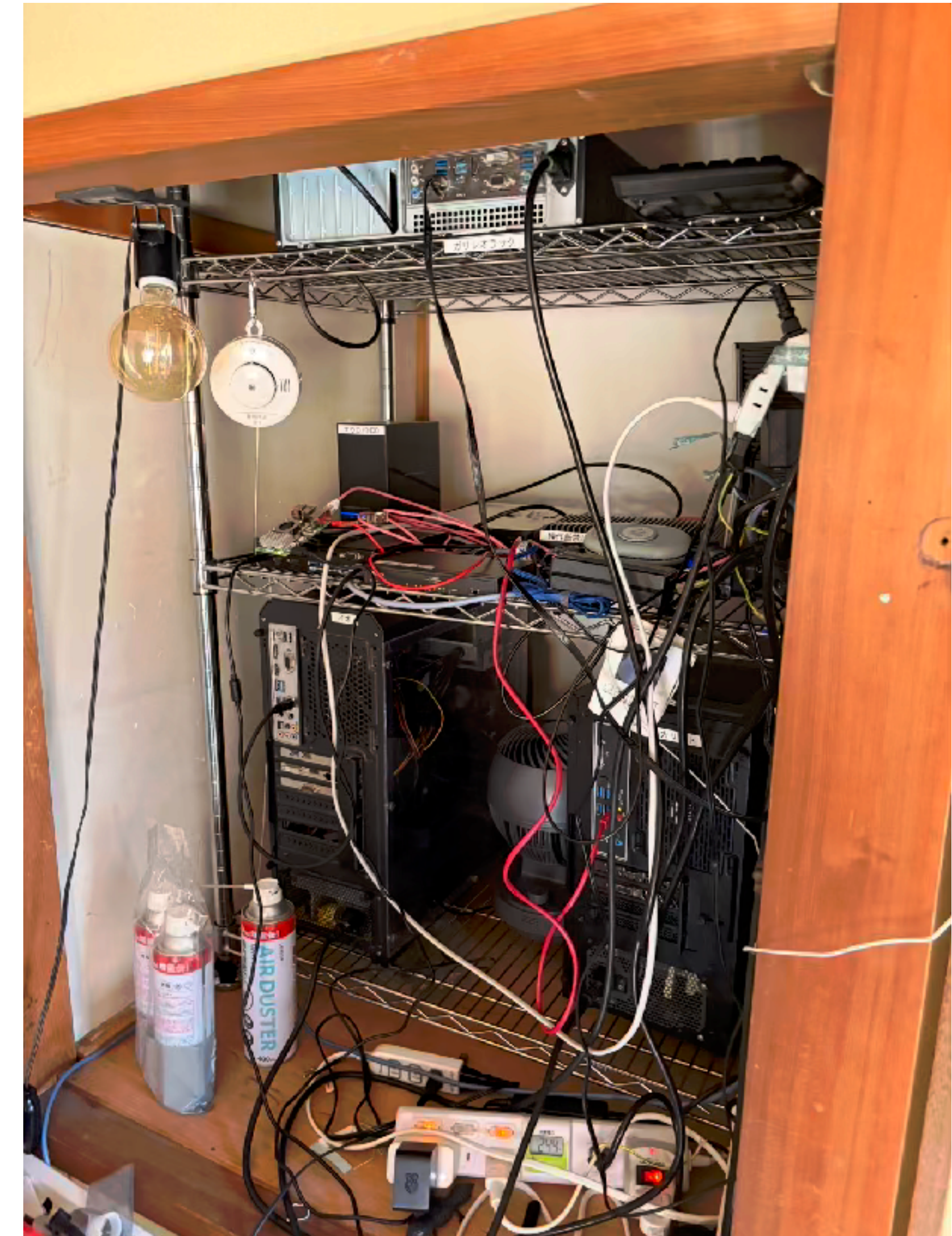
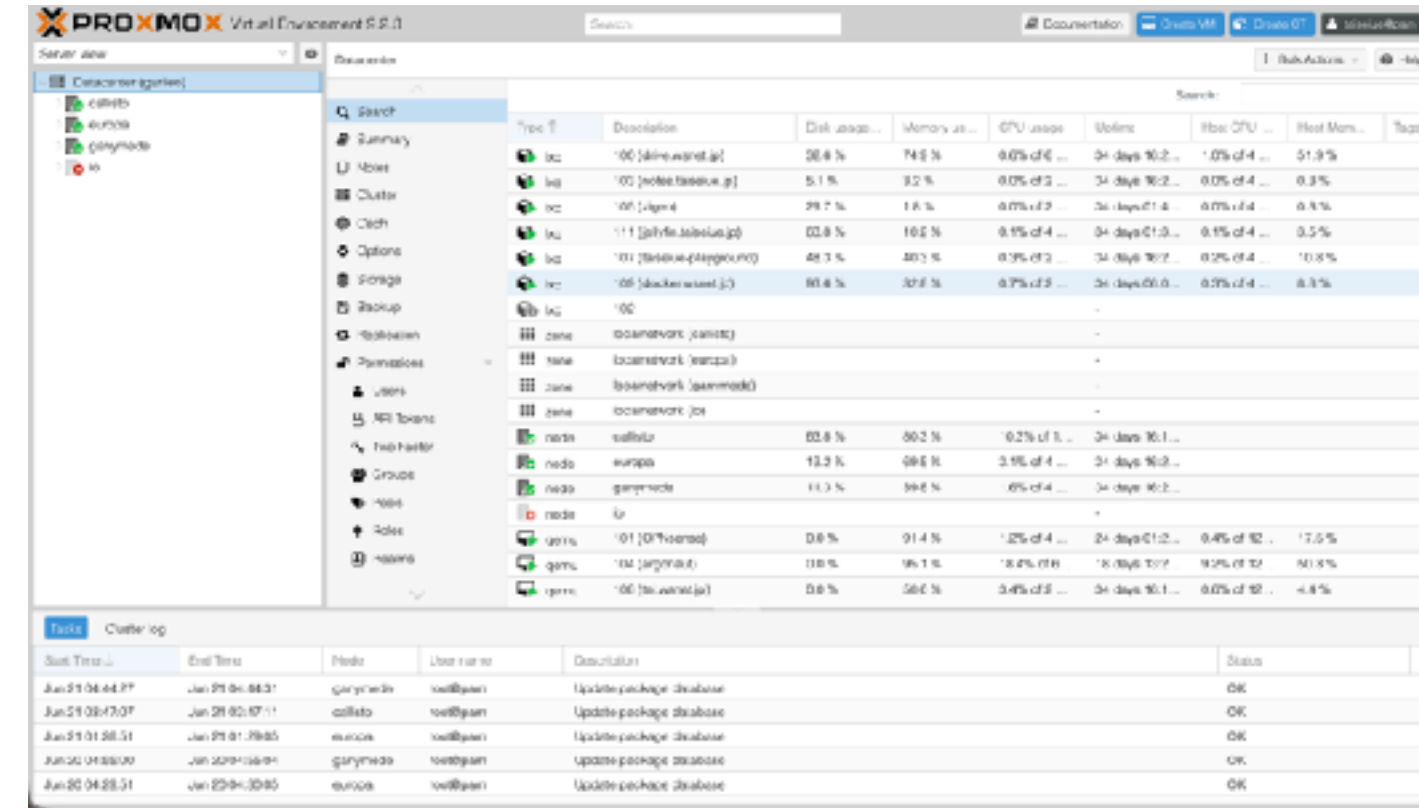

コミュニティ活動

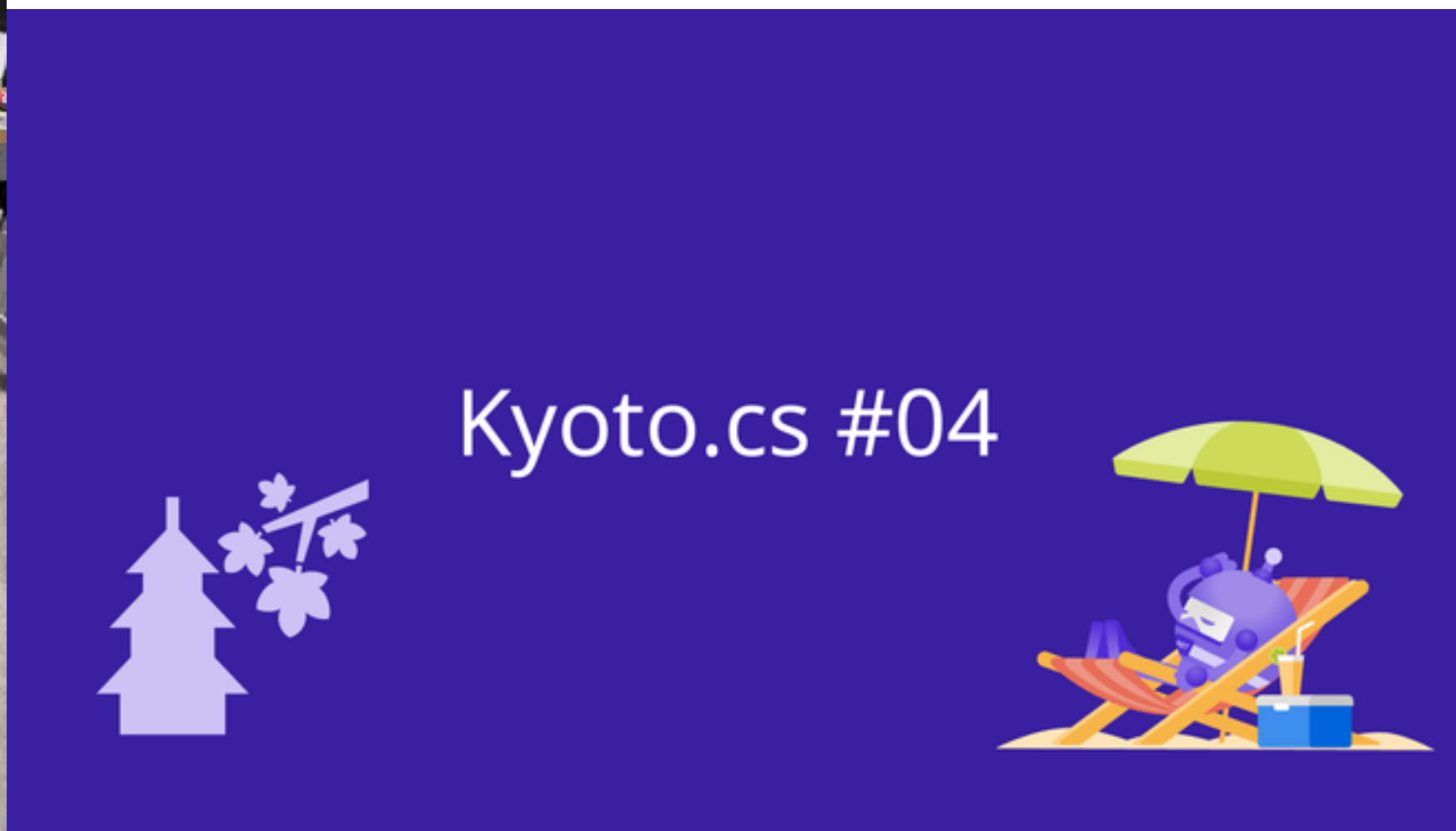

アウトプットし続ける

taiseiue

リンク集

SNS
たい (@taiseiue) さん / X
Development
taiseiue (Taisei Uemura)

索引

確認
#waiting-review AIが書いた記事でレビュー待ち
#reviewed レビュー済み

watchlist

たまに見ている他人のScrapboxプロジェクト。ここに追記すると変更があったときに changedetection.io で通知が流れてくるようになる

Shangri-la-Studio

Unidet

TAMINAL

IEコンポーネントブラウザ

IEコンポーネントブラウザ - Wikipedia

Twiarchive

#作品
Tweetをアーカイブ保存するアプリ
ユーザーの投稿を取得して、ローカルに保存することで魚拓を取れる

2026/6

#日報
前: 2026/5
次: 2026/7
OSS確認
PR [Issue
<https://github.com/sear>

WSOFTアカウント

伽藍とバザール

プラットフォームを作っはいけない

FxEmbed

With AI

#メンタルモデル
<https://www.bakkers.gr.jp/~yasuda/essay/rep-1029.html>
https://x.com/mthioub_t

庭

#メンタルモデル
現代では、庭のある家に住んでる人は少ないかもしれない。うちは実家が田舎だったので庭

ふりかえり

#メンタルモデル
「ふりかえり」がなぜ「振り返り」ではなく「ふりかえり」か

廃墟

#メンタルモデル
<https://docs.google.com/presentation/d/1hDY2pb-nYVSLr0HrtQ4EVyrDU4QGgwp4-VRG->

松竹梅メソッド

VMに自分のユーザーを作る

Meshtastic

Cisco IP Phone 6941

VoIP

せいぜい

ハッカソン参加歴

#メンタルモデル
方法不確実性を下げるための松竹梅メソッド - 貳佰伍拾陸夜日記

root前提
ユーザーを作成する
\$ useradd taiseiue
パスワード設定
\$ passwd taiseiue

携帯電話回線やWifiではなく、LoRaを使ってメッセージや位置情報を送受信できるオフグリッド通信のしくみ
Off-Grid Communication

電話機を直接操作して再起動
1. settingキーを押す
2. "#の順にキーを押す
3. 電話機が再起動する。

VoIP-Info.jpを見るとい

鉄道掲示 J.N.R.
お知らせ
本日次のとおり万博号を運転いたします(せいぜいご利用ください)。

#要更新 #ハッカソン #履歴書
2026
テックシーカー2026
AI Hackathon Origin

338 pages

<https://scrapbox.io/taiseiue>

アウトプットし続ける

Speaker Deck

Upgrade to PRO

Featured decks

Featured speakers

Upload a deck

Search...

Search

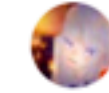

Featured Business Design Education How-to & DIY Marketing & SEO Programming Research Science Storyboards Technology



taiseiue

taiseiue 8 Decks (8 Public) 0 Following 0 Followers

Edit my profile

My decks

☆ 1 Stars

<https://taiseiue.jp/>

@taiseiue

taiseiue

Decks

Order by

Date

Desc

All Languages

Edit deck

モダンな言語
RustでもVJしたい!
kyoto.rs#1
2026/5/9 / taiseiue



RustでもVJしたい!

taiseiue

0 59

Edit deck

“車が通れるほど大きな”
セキュリティーホールを抑えながら
ログインしたい
Kyoto Tech Talk #8
2025/5/29
京都産業大学 上村大成

WSOFT

“車が通れるほど大きな”セキュリティーホールを抑...

taiseiue

0 400

Edit deck

Kotlinの
デフォルト引数の話
Kyoto.kt#3
2025/5/10
京都産業大学 上村大成

WSOFT

Kotlinのデフォルト引数の話

taiseiue

0 96

Need a hand?

<https://speakerdeck.com/taiseiue>

アウトプットし続ける

読者になる

taiseiueの日記

7

taiseiue PRO

読者になる

@taiseiueをフォロー

検索

- カテゴリー
- イベント (6)
 - 技術 (14)
 - AI (1)
 - エッセイ (4)



イベント

RubyKaigi 2026に行きました

2026-05-09

id:taiseiueです。4/22~24に北海道は函館で開催されていた「RubyKaigi 2026」に参加しました。

RubyKaigi 2026
RubyKaigi 2026, #rubykaigi



rubykaigi.org 2 users

rubykaigi.org

参加にあたっては金銭面だけでなく、飛行機やホテルの手配までSTORESさんにお世話になりました。ありがとうございます!

STORES Product Blog
id:sweet_chiho05

Hatena Blog

<https://d.taiseiue.jp/taiseiue>

アルバイト：はてなブログ

Hatena Blog

新規登録 または ログイン

はてなブログ開発ブログ

はてなブログからの公式のお知らせを発信します。

2026-03-11

Google検索結果での表示イメージを確認できる機能を追加しました

新機能

記事の編集画面のプレビュータブからGoogleの検索結果での表示イメージを確認できるようになりました。検索結果から閲覧者にクリックしてもらうためには、タイトルの見せ方が非常に重要です。プレビュー画面下部の「検索されやすくするポイント」を参考に、より魅力的なタイトル設定にお役立てください。

使い方

- 記事編集画面の「プレビュー」を選択
- 画面上部「検索結果」をクリック



新規登録 または ログイン



検索

記事を検索

Hatena Blog

はてなブログ開発ブログ

はてなブログからの公式のお知らせを発信します。

2025-08-01

【追記あり】tex記法のアップデートに伴い、一部の拡張機能の変更をお願いします

お知らせ | はてな記法

tex記法（はてな記法）のアップデートを行いました。その影響で既存の数式の一部で正常に表示されなくなることが想定されます。以下の機能を利用している場合は数式の変更をお願いします。

- $\text{\bbFont{...}}$ (今後は \mathbb をご利用下さい)
- $\text{\yscr{...}}$ (今後は \mathscr をご利用下さい)

追記 2026/06/02

2026/5/29 14:19 ~ 2026/6/2 11:11 の期間に告知に含まれていない数式表示が崩れてしまう不具合がありました。現在は修正しております。ご不便をおかけ致しまして申し訳ございませんでした。



長期インターン: マネーフォワード

APIバージョンを選択する

現在選択中のAPIバージョン: v2

マネーフォワードクラウドの認可サーバーAPI

はじめに

認可

GET 認可エンドポイント

トークン

POST トークンエンドポイント

POST トークンの取り消し

POST APIキー交換エンドポイント

事業者情報

GET 事業者情報の取得

マネーフォワードクラウドの認可サーバー API

マネーフォワードクラウドの認可サーバーAPI

はじめに

マネーフォワードクラウドの認可サーバー（以下、認可サーバー）が提供するAPI（以下、本API）のAPIリファレンスです。

認可

1項目

トークン

3項目

事業者情報

1項目

なりたいエンジニア像

自分の「庭」を持つ

2020-06-27

チーム開発で活躍するために、自分の庭を作れると良い

音読する

チームでどうやって活躍するか、まだイメージがついてない、振られた仕事をやっているだけで、仕事をしている間は忙しいけど、確認待ちになるとすぐ暇になってしまう、というメンバーの悩みを聞いていた。

巨大なチーム、巨大なプロダクトだと、すぐに全容を把握するのは難しい。その中で、この範囲なら触れています、任せてください、という庭を作るとよいのでは、という話をした。

思いつきで話したわりには意外といいことを言ってるなと思ったので掘り下げて書いてみます。

庭とは

現代では、庭のある家に住んでる人は少ないかもしれない。うちは実家が田舎だったので庭があって、ボールを蹴って回ったり、石をめくってアリを観察したり、隣の家の庭との境界もゆるくて、冒険と言って隣の家の庭で遊んだりしていた。

大人になってからの庭というと、池袋で遊んでた人が「池袋は俺の庭」と言ったり、JR新宿駅の東口を出たら椎名林檎の庭があることが知られている。

庭は、どこに何があるか分かっていて、地図を見なくても安心して歩いて行って活動できる場所。そういう、守備範囲というか、足場がチーム開発においてもあるとよい。

まずは得意な技術から庭をつくる

<https://blog.sushi.money/庭>

ランダム記事にジャンプ

それは未来を考えられることに繋がるはず

- 自分の庭を少しずつ広げていく
- AIによって短期的なタスクは解決しやすくなった
- 5年後、10年後のプロダクトの未来を考えられるエンジニアでありたい

そのために

- 自分の庭について責任を持つ
- 開発中に出てきた微妙な点やリファクタリングできそうなところをすぐにやる
 - その時点でやらないと100%できないため
- 強くなる

ありがとうございました

質問したいこと

- 言語やライブラリのバージョンアップはどれくらいの頻度でしていますか？
- 技術的負債とどう向き合っていますか？
- 活躍されている若手エンジニアの共通点は？
- 今からやっておくとよさそうなことがありますか